

SELECTED THESIS- CHIARA OCCHIPINTI SUPERVISOR

MARIA CAPPELLETTI

CANDIDATE

L'idea del foro nella costruzione della città.

Thesis with: prof. Angelo Lorenzi (Supervisor)
prof. Marco Pellavio

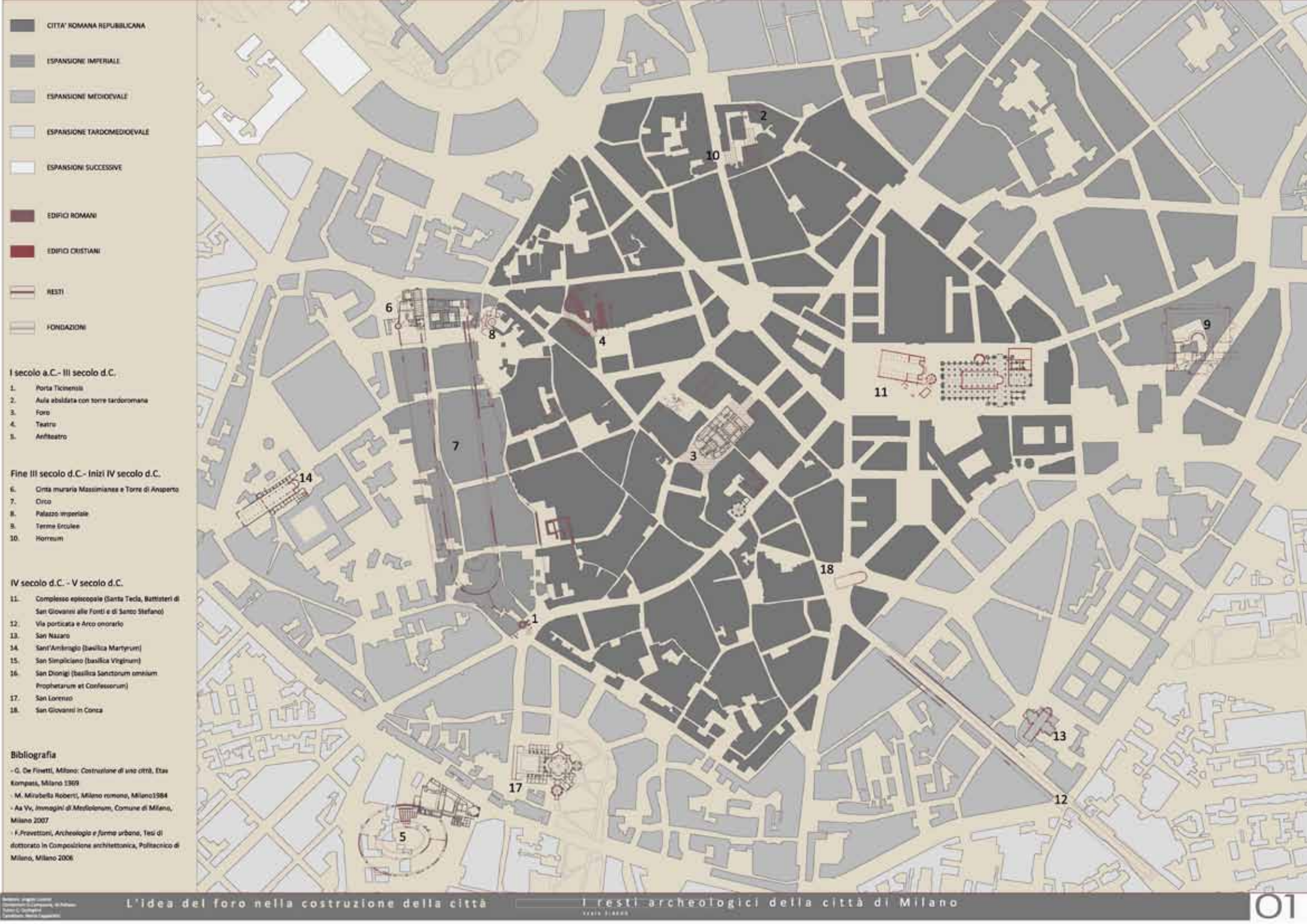

- CITTA' ROMANA REPUBBLICANA
- ESPANSIONE IMPERIALE
- ESPANSIONE MEDIOEVALE
- ESPANSIONE TARDOMEDIOEVALE
- ESPANSIONI SUCCESSIVE

- EDIFICI ROMANI
- EDIFICI CRISTIANI
- RESTI
- FONDAZIONI

I secolo a.C. - III secolo d.C.

1. Porta Ticinense
2. Aula abilitata con torre tardo romana
3. Foro
4. Teatro
5. Anfiteatro

Fine III secolo d.C. - inizi IV secolo d.C.

6. Città muraria Massimiana e Torre di Ansperto
7. Circo
8. Palazzo imperiale
9. Terme Erculee
10. Horreum

IV secolo d.C. - V secolo d.C.

11. Complesso episcopale (Santa Tecla, Battisteri di San Giovanni alle Fonti e di Santo Stefano)
12. Via porticata e Arco onorario
13. San Nazaro
14. San' Ambrogio (basilica Martyrum)
15. San Simpliciano (basilica Virginum)
16. San Dionigi (basilica Sanctorum omnium Prophetarum et Confessorum)
17. San Lorenzo
18. San Giovanni in Conza

Bibliografia

- G. De Fivetti, Milano: Costruzione di una città, Etas Kompass, Milano 1969
- M. Mirabella Roberti, Milano romana, Milano 1964
- Aa Vv, Immagini di Mediolanum, Comune di Milano, Milano 2007
- F. Pravettoni, Archeologia e forme urbane. Tesi di dottorato in Composizione architettonica, Politecnico di Milano, Milano 2006



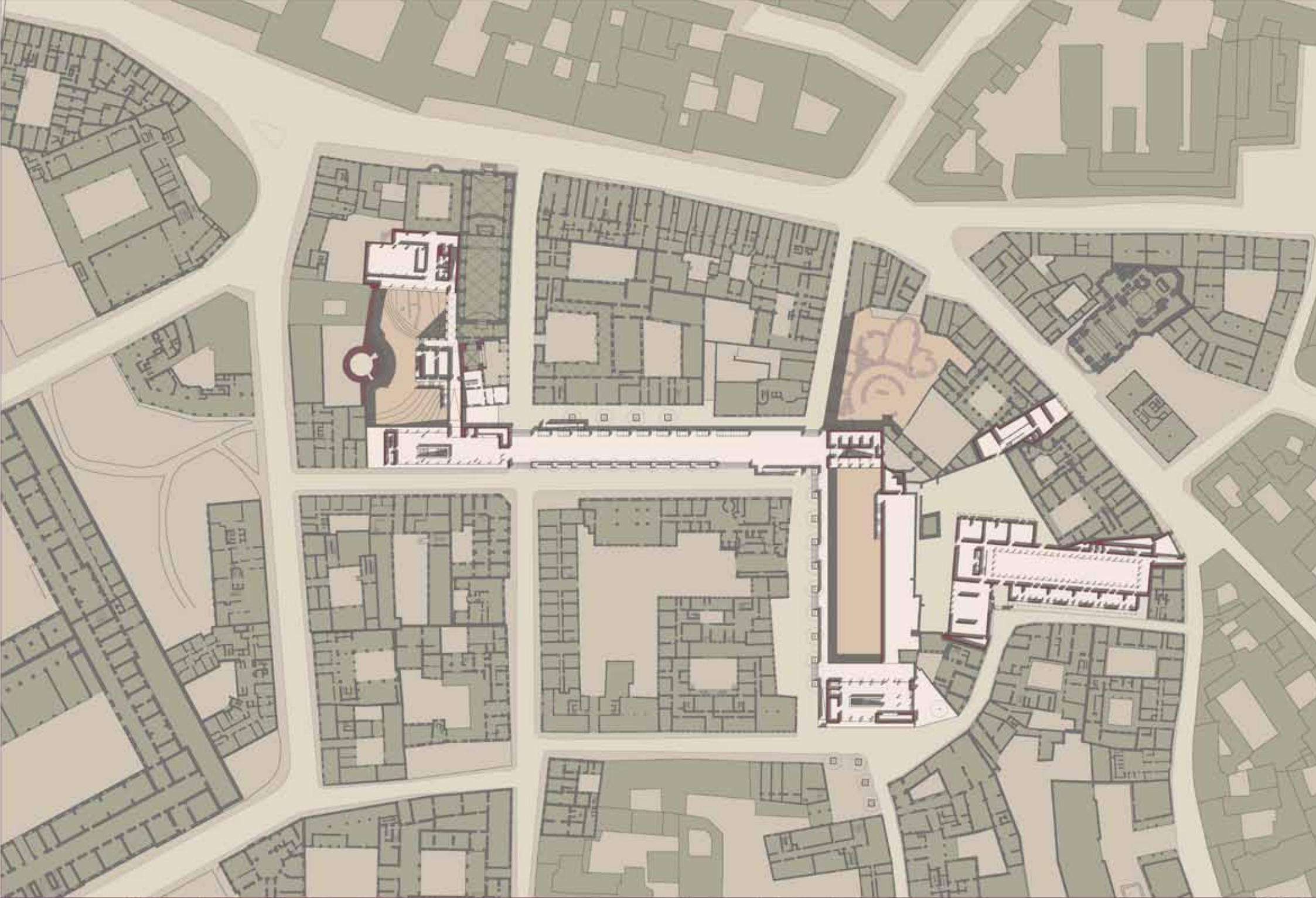

Legenda funzioni

1. ingresso vocodato di servizio alla sala conferenze
2. sala conferenze
3. uffici del personale
4. ingresso principale al museo
5. accoglienza visitatori
6. piazza con funzione espositiva
7. area destinata alla sosta dei veicoli per campo-santu



Autore: [unreadable]
Architetto: [unreadable]
Lavoro: [unreadable]

L'idea del foro nella costruzione della città

il museo
cassa di [unreadable] - piazza valle città





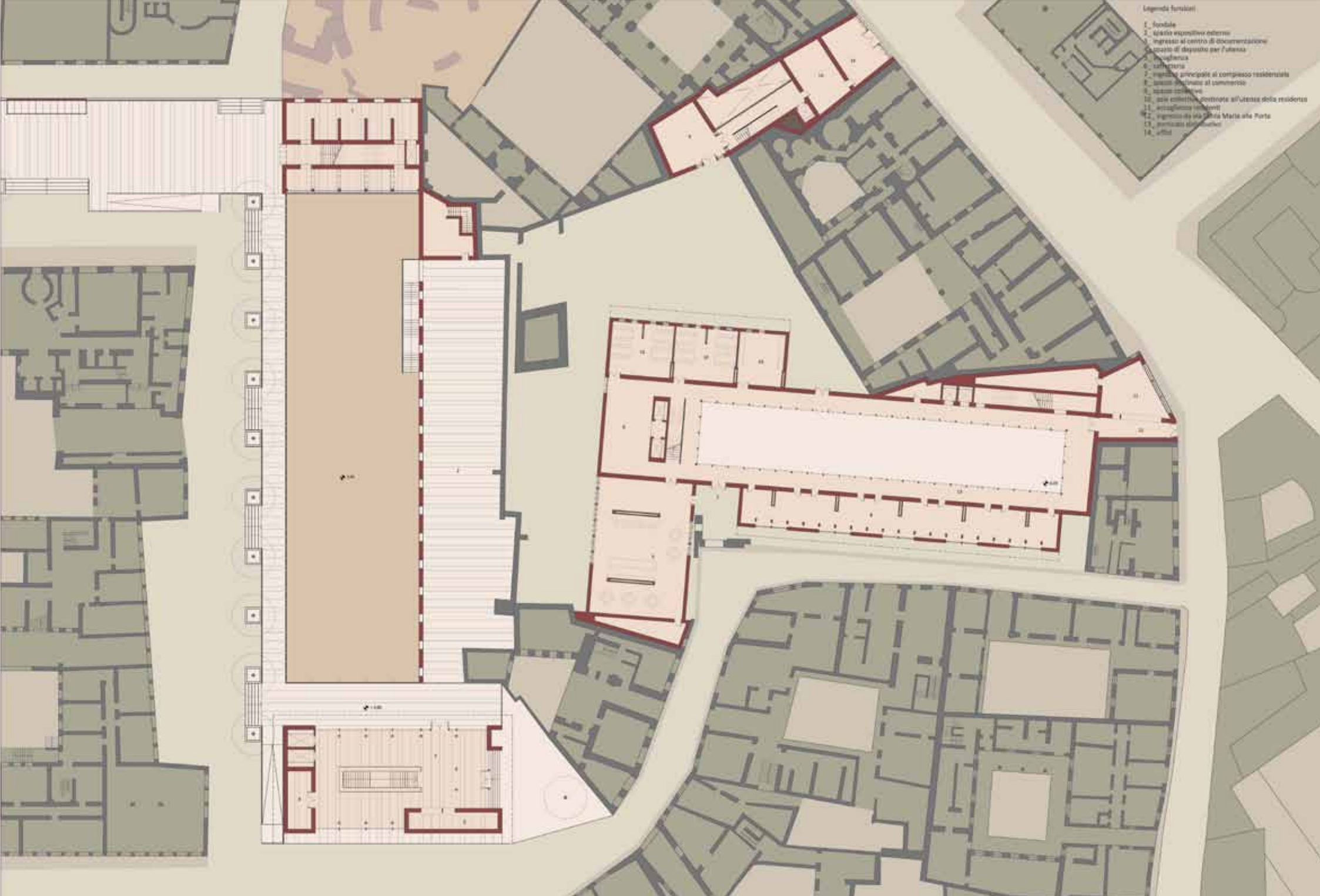

- Legenda funzionali
- 1. fondale
 - 2. spazio espositivo esterno
 - 3. ingresso al centro di documentazione
 - 4. spazio di deposito per l'utente
 - 5. accoglienza
 - 6. sala lettura
 - 7. servizio principale al complesso residenziale
 - 8. spazio di lavoro al commercio
 - 9. spazio collettivo
 - 10. sala collettiva destinata all'utenza della residenza
 - 11. accoglienza residenti
 - 12. ingresso da via Maria alle Porte
 - 13. porticato ciclopedonale
 - 14. uffici